

Püve liivakarjääri mäeeraldise nurgapunktide koordinaadid

Pa nr	X (L-Est, m)	Y (L-Est, m)
1	6407090.09	650270.84
2	6407081.99	650272.33
3	6407045.24	650280.61
4	6407042.43	650268.86
5	6407002.38	650243.20
6	6406980.86	650266.87
7	6406985.17	650296.33
8	6406917.31	650348.80
9	6406811.06	650322.48
10	6406804.27	650258.60
11	6406807.74	650251.31
12	6406835.72	650206.13
13	6406951.57	650191.57
14	6407058.32	650190.24
15	6407089.76	650270.18

Pindala 2,92 ha

Püve liivakarjääri teenindusmaa nurgapunktide koordinaadid

Nurk nr	X (L-Est, m)	Y (L-Est, m)
1	6407090.09	650270.84
2	6407081.99	650272.33
3	6407045.24	650280.61
4	6407042.43	650268.86
5	6407002.38	650243.20
6	6406980.86	650266.87
7	6406985.17	650296.33
8	6406917.31	650348.80
9	6406811.06	650322.48
10	6406804.27	650258.60
11	6406807.74	650251.31
12	6406835.72	650206.13
13	6406951.57	650191.57
14	6407058.32	650190.24
15	6407089.76	650270.18

Pindala 3,17 ha

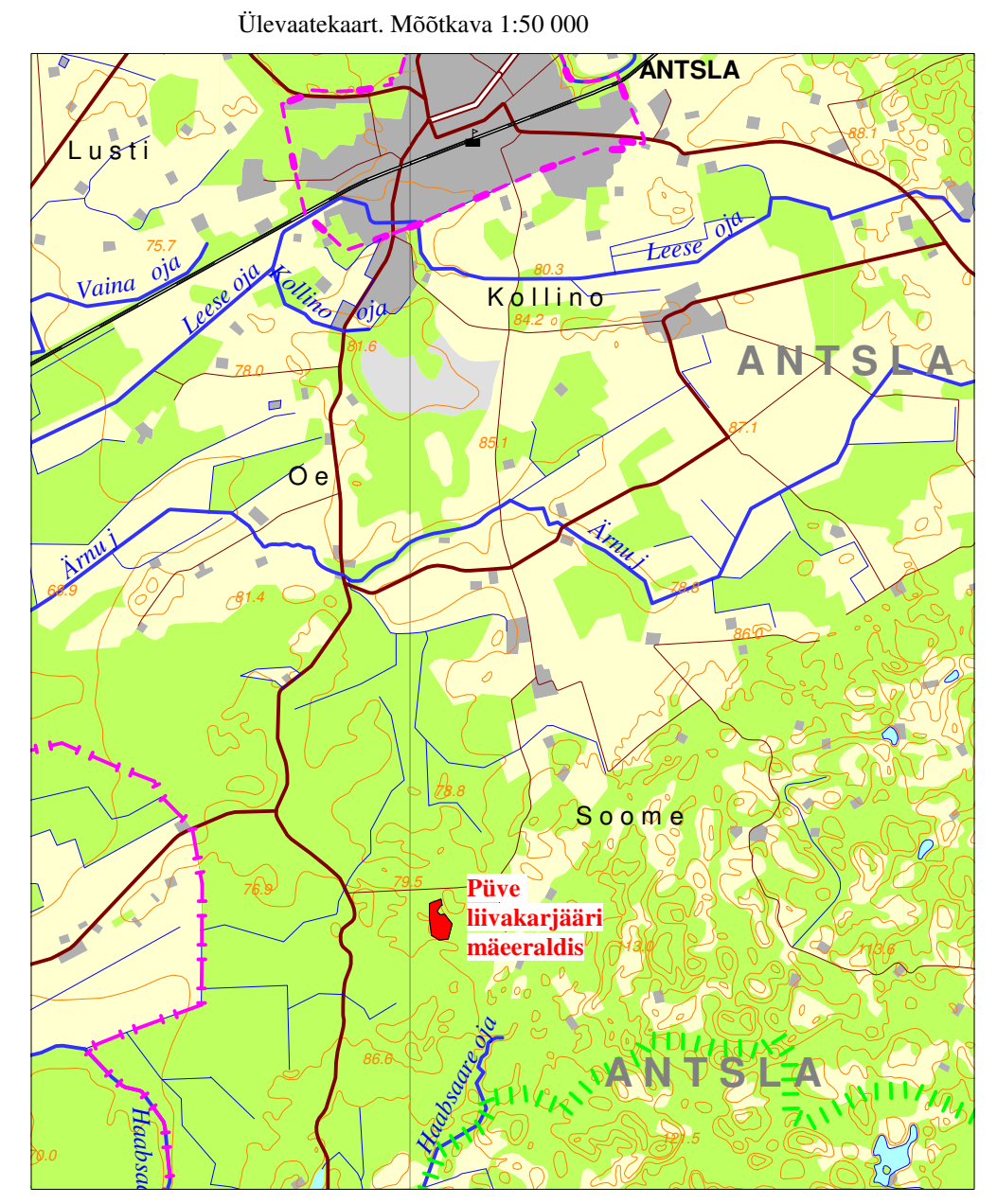

Alus: Eesti Baskaart, lehed 5412, 5421

LEPPEMÄRGID

- | | | | | |
|-----------------------|--|-------------|--------------|--|
| Kaevand, nr | Ka 7 | 0,2 | Kattekiht, m | Kasuliku kivi (varu) lamami |
| Suudme abs. kõrgus, m | 85,28 | 4,2+ | 80,88 | abs. kõrgus uuringupunktis, m |
| | Mäeeraldise piir, nurgapunkt, nr | Sp 1 | | Seinapuhastus |
| | Teenindusmaa piir, nurgapunkt, nr | | 81,0 | Mäeeraldise (varu) lamami samakõrgusjoon, abs. kõrgus, m |
| | Aktiivse tarbevaru piir | | 85,0 | Maapinna samakõrgusjoon, abs. kõrgus, m |
| | Püsiva nõlva alumise piiri kontuur (nõlva ülemine piir langeb kokku mäeeraldise piiriga) | A | B | Geoloogilise läbilõike joon |
| | 14302:001:0111 Püve karjäär | | | Maaukuse piir, tunnus, nimi |

KASUTATUD MATERJALID:
 Püve liivamaardla (867) registrikaart.
 Võru maakonna Püve uuringuuumi geoloogilise uuringu aruanne. EGF 8133.
 Katastriüksuste piirid Maa-ameti avaandmetest.
 Koordinaadid L-EST 97 koordinaatsüsteemis, kõrgused Euroopa kõrgussüsteemis (EH2000).

PÜVE LIIVAKARJÄÄRI PLAAN M 1:1000		Graafiline lisa 1
Töö:	Püve liivakarjääri kaevandamise loa taotlus	Töö nr 19-259
Asukoht:	Võru maakond, Antsla vald, Haabsaare küla, Püve liivamaardla nr 867	0 10 20 40 m
Tellija:	AS TREV-2 GRUPP Pärnu mnt 463, 10916, Tallinn, e-mail: trev2@trev2.ee, tel. 6776500	Tellija esindaja: Eike Simmer
	MAAVARAURINGUD OÜ Reg. nr 14346587 Liiva 41, 50303, Tartu	Juuli 2019
Koostas ja toimetas:	dipl. geoloogiainsener Ain Pöldvere, e-mail: ain.poldvere@gmail.com, tel. 5104753	Allkiri: